

# Down to Earth

## Raportul Tematic

### Anul 1

Interreg Europe Co-funded by the European Union

Down to Earth

AXENCIA GALEGA DE DESENVOLVEMENTO RURAL  
BSC  
Poslovno podporni center Kranj  
Regionalna razvojna agencija Gorenjske

Fundación Juana de Vega

Comune di Campobasso

METEO ROMANIA

Regionalverband Neckar-Alb  
ΠΑΝΕΠΙΣΤΗΜΙΟ ΠΑΤΡΩΝ  
UNIVERSITY OF PATRAS

ISOCARP INSTITUTE  
Centre for Urban Excellence

## Depopularea, schimbările climatice și dezvoltarea rurală

În timp ce populația generală a Uniunii Europene continuă să crească, o tendință contrastantă apare în zonele rurale, unde populația este în scădere constantă. În regiunile rurale din Spania, România, Italia, Grecia, Slovenia și Germania, provocările comune legate de **îmbătrânirea populației, emigrarea și depopularea** sunt evidente. În ciuda variațiilor în dimensiunea și condițiile socio-economice ale acestor regiuni, preocupările demografice comune joacă un rol semnificativ în modelarea caracterului acestor zone, având un impact deosebit asupra sectoarelor economice cheie precum agricultura, turismul, serviciile și producția.

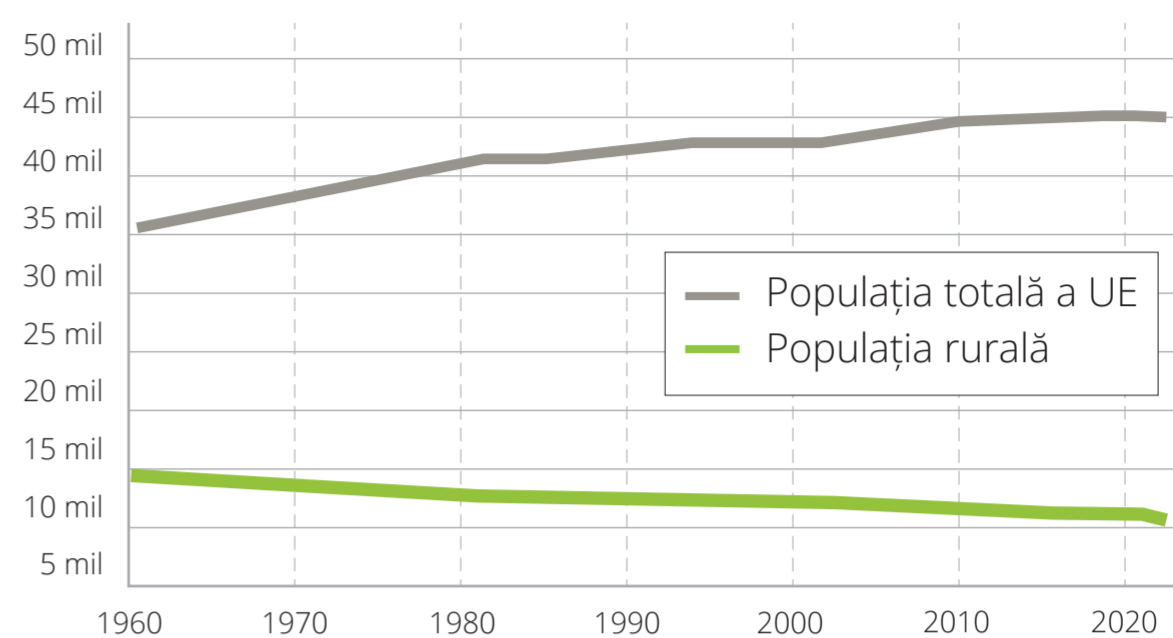

Sursă: World Development Indicators (2023)

Recunoscând aceste provocări, Uniunea Europeană a implementat mai multe politici și strategii, inclusiv **Politica Agricolă Comună (PAC)** și **Fondul European Agricol pentru Dezvoltare Rurală (FEADR)**, precum și **Politica de Coeziune**. În plus, **Pactul Verde al UE**, alături de Viziunea pe Termen Lung pentru Zonele Rurale, se străduiește să susțină dezvoltarea rurală durabilă, având ca scop consolidarea comunităților rurale mai puternice, conectate, rezistente și prospere în cadrul UE.

## Riscuri de mediu legate de depopularea și îmbătrânirea populației în zonele rurale

O populație în scădere și îmbătrânită în zonele rurale influențează, de asemenea, capacitatea de a atenua riscurile de mediu asociate cu schimbările climatice. Terenurile agricole abandonate sau insuficient utilizate sunt mai susceptibile la degradarea mediului, la eroziunea solului și la reducerea biodiversității. În plus, populația în scădere ar putea duce la scăderea angajamentului comunității în eforturile de conservare a mediului, **împiedicând implementarea practicilor durabile**.

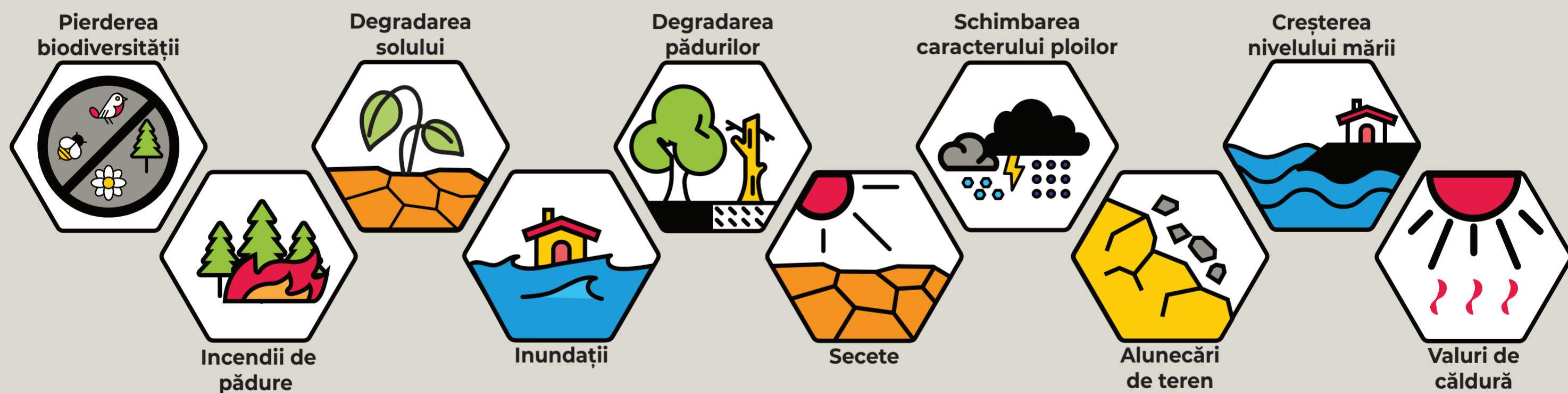

## Rezultatele analizei noastre: subiectele principale și prioritizarea regională percepută și ideală

Atunci când este intersectată cu impactul crizei climatice, depopularea din zonele rurale prezintă provocări și oportunități unice.

Bazându-se pe experiențele partenerilor regionali ai proiectului Down to Earth legate de depopulare și de impactul crizei climatice, analiza noastră oferă o imagine de ansamblu cuprinzătoare a dinamicii, examinând punctele forte, punctele slabe, oportunitățile și amenințările cu care se confruntă aceste regiuni în legătură cu patru teme principale.

- MANAGEMENTUL RISCURILOR DE MEDIU ȘI DEZASTRELOR
- DEZVOLTARE ECONOMICĂ ȘI LOCALĂ
- PROBLEME SOCIALE ȘI DEMOGRAFICE
- GUVERNANȚĂ
- INTENSITATEA OBSERVAȚIEI
- PRIORITIZAREA PERCEPUTĂ
- PRIORITIZAREA IDEALĂ

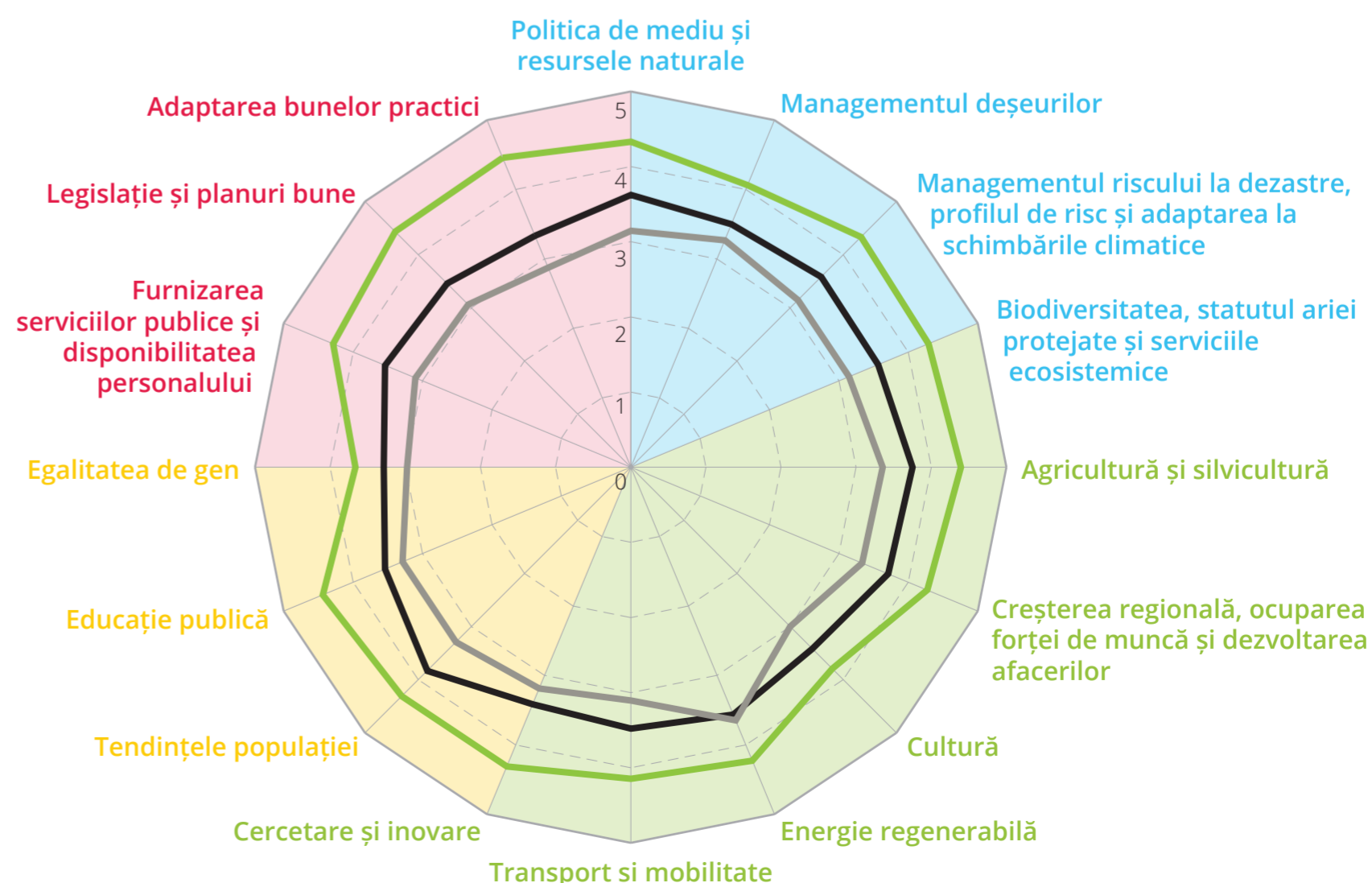

Vrei să afli mai multe?  
Scanăți codul QR!



Interreg  
Europe



Co-funded by  
the European Union

Down to Earth

## Partenerii Proiectului

Galician Agency for Rural Development (ES)  
Juana de Vega Foundation (ES)  
Municipality of Campobasso (IT)  
National Meteorological Administration (RO)  
Regionalverband Neckar-Alb (DE)  
University of Patras (GR)  
ISOCARP Institute (NL)  
BSC Business Support Centre L.t.d., Kranj (SI)

## Șase cazuri de practici identificate

ES

Recuperarea terenurilor agricole:  
Sat model „Aldea de Penedo”



RO

Creșterea eficienței energetice a clădirilor publice:  
Centrul social din Târgu Mureș



GR

Dezvoltarea întreprinderilor rurale în EtoIoakarnania:  
Ambalare citrice și produse din carne în Thermo



DE

Rezervația biosferei Swabian Alb  
Poză: Arnuff Hettrich



IT

Cetățenie activă și conectare:  
Asociația culturală „La Faglia”



SI

Parcul Național Triglav  
Zonă de rezervație bio



## Recomandări

Există provocări comune în întreaga Europă în ceea ce privește riscurile de mediu legate de depopularea și îmbătrânirea populației în zonele rurale. Aceasta înseamnă că pot exista și soluții comune.

- Formularea **politicilor cuprinzătoare** care abordează provocările cu multiple fațete ale zonelor rurale printr-o abordare pe mai multe niveluri, abordând în special:
  - cauzele **specifice** care influențează depopularea și factorii care contribuie la reziliența diverselor regiuni rurale,
  - dezavantajele **competitive** cu care se confruntă zonele rurale.
- Sprijinirea **mecanismelor de dezvoltare a competențelor și pentru schimbul cunoștințelor** pentru a sprijini populațiile rurale și pentru a le spori capacitatea de a **se adapta la peisajele economice în evoluție**.
- Abordarea **legăturilor urban-rural** pentru a promova o dezvoltare echilibrată și a preveni neglijarea interdependențelor critice.
- Armonizarea diferitelor reglementări locale și regionale pentru a crea **un mediu propice dezvoltării rurale**, pentru a promova adaptarea la schimbările climatice.
- Evitați concentrarea exclusivă asupra sectoarelor primare și luați în considerare o abordare holistică care îmbrățișează diversitatea și **multifuncționalitatea zonelor rurale**, contribuind la reziliența regională.

