Hospital Provincial,
6 de julio de 2022

Comunidades Energéticas en municipios de Extremadura

EnVerde
Cooperativa de Energía Extremeña

Nuestra propuesta...

Iniciativa de economía social

EnVerde
Cooperativa de Energía Extremeña

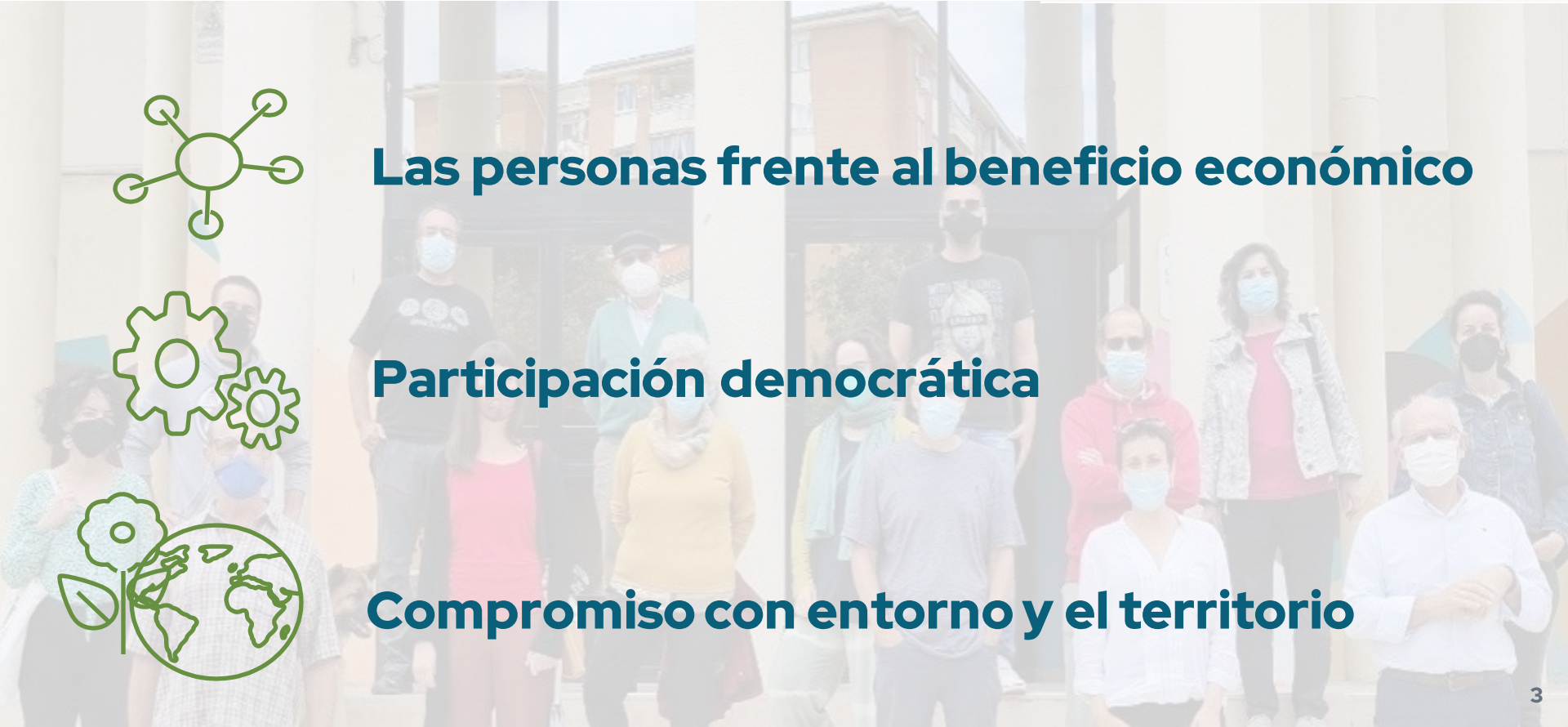

Las personas frente al beneficio económico

Participación democrática

Compromiso con entorno y el territorio

La mitad de nuestra riqueza industrial corresponde a la **producción eléctrica**

Planta Núñez de Balboa 1300 ha (Usagre)

- Ni proveedores ni inversores del sector, ni sus domicilios fiscales y sociales están en nuestro territorio.
- Da empleo estable a 1.690 personas (**5% de empleos industriales**)

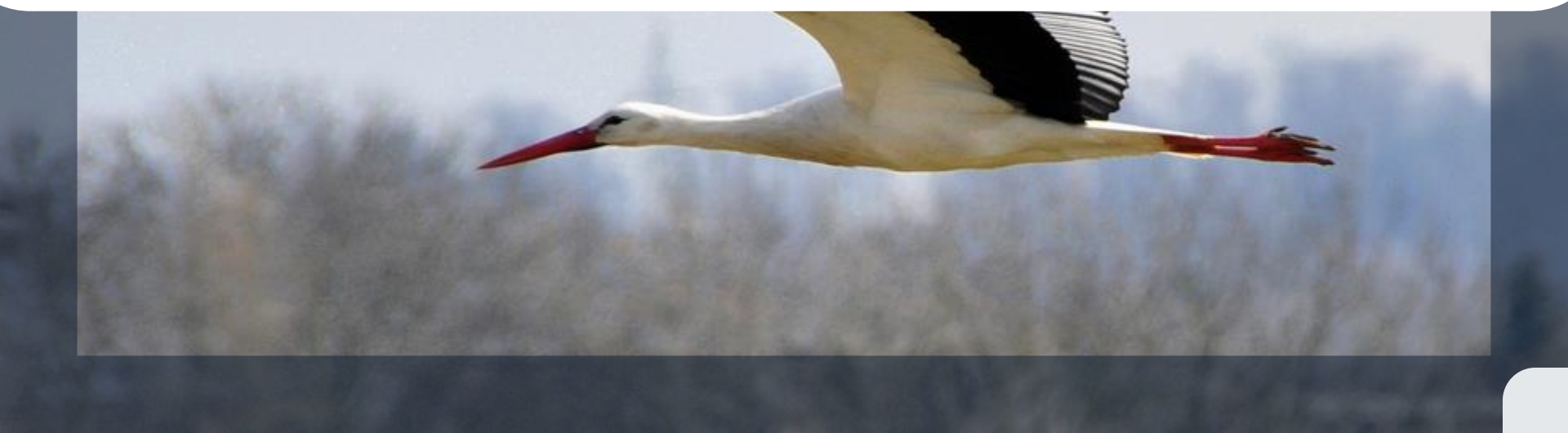

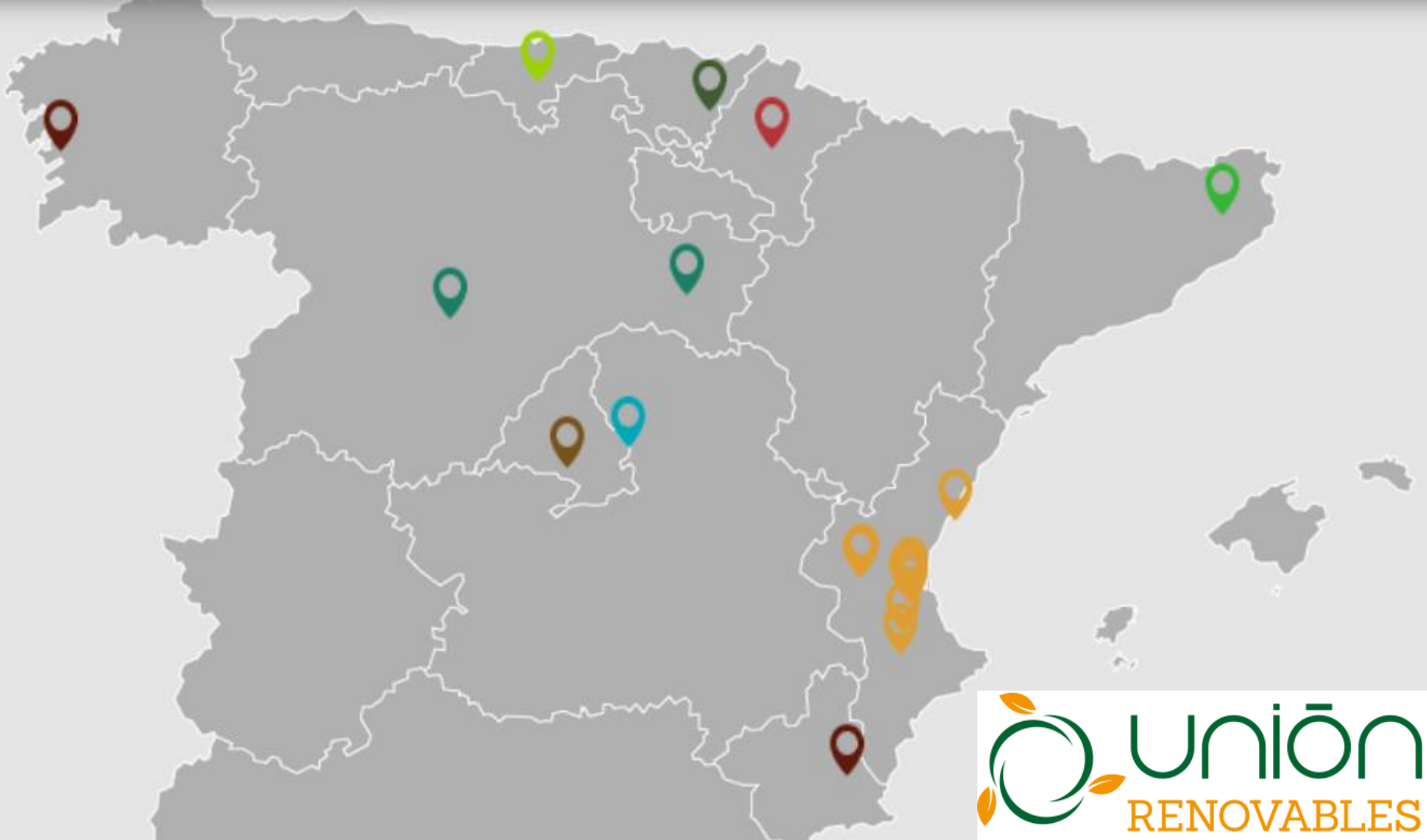
unión
RENOVABLES

Nos apoyan en el proceso:

POWER TO THE PEOPLE
goiener

LA CORRIENTE
COOPERATIVA MADRILEÑA

Áreas de trabajo

EnVerde
Cooperativa de Energía Extremeña

Comercializadora energía 100% renovable.

- Asesoramiento **Eficiencia y ahorro**
- **PPAs** generadoras locales
- **Generación** propia

Autoconsumo

- **Compras** colectivas
- Comunidades de **Vecinos**
- **Comunidades Energéticas**

¿Qué son las Comunidades Energéticas (CCEE)?

ENTIDAD JURÍDICA	SIN ÁNIMO DE LUCRO	PARTICIPATIVA Y ABIERTA
• Cooperativa • Asociación • Sociedad	• Beneficios sociales • Beneficios ambientales • Ahorro económico	• Democrática • Transparente

¿Qué son las Comunidades Energéticas (CCEE)?

EnVerde
Cooperativa de Energía Extremeña

Controlada por socias de proximidad (25 km máx.)

Comunidades de Energía Renovable

VS

Comunidades Ciudadanas de Energía

¿Quiénes pueden formar parte de una CER?

EnVerde
Cooperativa de Energía Extremeña

- Autoridades locales
- Pymes
- Ciudadanía
- Asociaciones

Debilidades CERs extremeñas

EnVerde
Cooperativa de Energía Extremeña

Consistencia del proyecto → Grupo motor asentado

Medios para la gestión → Organización mancomunada

¿Para qué formar una CER?

EnVerde
Cooperativa de Energía Extremeña

Ahorro y eficiencia

- Conocer y optimizar factura
- Hábitos de consumo
- Rehabilitación viviendas

Autoconsumo

- Individual (compras colectivas)
- Colectivo (radio de 500m)
- Calefacción comunitaria

Iniciativas sociales

- Pobreza energética
- Problemas comunitarios
- Gestión territorio

Autoconsumo Colectivo

Autoconsumo INDIVIDUAL **Un consumidor asociado** **O** **Autoconsumo COLECTIVO** **Varios consumidores asociados**	**Instalación PRÓXIMA en RED INTERIOR** Conexión Red interior.	**SIN excedentes (individual)** Mecanismo anti-vertido. **SIN excedentes** **ACOGIDA a compensación (colectivo)** Mecanismo anti-vertido.	**CONSUMIDOR** Titular del suministro **PRODUCTOR** No existe **TITULAR INSTALACIÓN** Consumidor **PROPIETARIO** Puede ser diferente
		CON excedentes **ACOGIDA a compensación** Fuente renovable. Potencia de producción ≤ 100kW. Si aplica, contrato único consumo-auxiliares. Contrato de compensación No hay otro régimen retributivo.	**CONSUMIDOR** Titular del suministro **PRODUCTOR** Titular de la instalación **TITULAR INSTALACIÓN** El inscrito en el registro de autoconsumo **PROPIETARIO** Puede ser diferente
		CON excedentes **NO ACOGIDA a compensación** Resto de instalaciones con excedentes.	**CONSUMIDOR** Titular del suministro **PRODUCTOR** Titular de la instalación **TITULAR INSTALACIÓN** El inscrito en el registro de autoconsumo y RAIPEE **PROPIETARIO** Puede ser diferente
	Instalación PRÓXIMA a TRAVÉS DE RED Conexión a red BT del mismo centro de transformación. Distancia entre contadores generación y consumo < 500 m. Misma referencia catastral (14dígitos).	**CON excedentes** **NO ACOGIDA a compensación** Instalaciones con excedentes.	**CONSUMIDOR** Titular del suministro **PRODUCTOR** Titular de la instalación **TITULAR INSTALACIÓN** El inscrito en el registro de autoconsumo y RAIPEE **PROPIETARIO** Puede ser diferente

A través de la red:

- Mismo centro de transformación BT
- Misma ref. Catastral
- Distancia entre generación y consumo < 500 m

Apoyo de EnVerde a las CER

EnVerde
Cooperativa de Energía Extremeña

Apoyo técnico interdisciplinar

- Gestores sociales acompañen a la comunidad
- Ingeniería
- Administración económica
- Asesoría jurídica

Empresa eléctrica

- Economía social
- Suministra energía 100% renovable
- Compense factura los excedentes vertidos a la red.

Iniciativas abiertas

Montánchez

- Reuniones con Alcaldesa, Mancomunidad y Grupo de Acción Local.
- Acuerdos para cesión cubiertas.
- Posibilidades de fomentar otras CER en la comarca.

Valle del Jerte

- Reuniones con 5 Alcaldes/as.
- Compromiso con Mancomunidad.
- Implantación diversas tecnologías.

¡Muchas gracias!

energiaenverde.com

proyectos@energiaenverde.com