e-ptolemeos.gr
POUGARIDISMEDIA

ΟΠΤΙΚΑ ΚΑΤΑΝΑΣ
Διπλωματούχοι Οπτικοί - Οπτομέτρες
ΟΠΤΙΚΑ ΕΙΔΗ
ΦΑΚΟΙ ΕΠΑΦΗΣ
ΑΚΟΥΣΤΙΚΑ
Πτολεμαΐδα - Β. Κων/νου & Νοσοκομείου 1 (γωνία) // τηλ. 24630 - 2
Κοζάνη - Ι. Τράντα 18 // τηλ. 24610 - 40462.49500

kotzampasis.gr
ΛΟΓΙΣΤΙΚΕΣ & ΧΡΗΜΑΤΟΟΙΚΟΝΟΜΙΚΕΣ ΥΠΗΡΕΣΙΕΣ

CERTIFIED COMPUTER USER
ΑΝΑΓΝΩΡΙΣΜΕΝΟ ΠΤΥΧΙΟ ΠΛΗΡΟΦΟΡΙΚΗΣ ΑΠΟ ΑΣΕΠ
Για τις προκηρύξεις του ΑΣΕΠ
Προσλήψεις στο Δημόσιο
Επιδοτούμενα Προγράμματα
Για τον Ιδιωτικό τομέα
150€ ΠΡΟΣΦΟΡΑ
3 ΕΝΟΤΗΤΕ
ΔΙΑΡΚΕΙΑ 40 ΩΡΕ

Reggia pizzaria
Παυλίδη Αδαμοπούλου 5
50200 Πτολεμαΐδα
Τηλ. 2463 053955

ΓΙΑ ΕΝΑ ΚΑΛΟΚΑΙΡΙ ΞΕΓΝΟΙΑΣΤΟ ΓΕΜΑΤΟ ΔΙΑΣΚΕΔΑΣΗ ΚΑΙ ΔΗΜΙΟΥΡΓΙΑ
Το δέντρο της γνώσης
SUMMER CAMP
Ηλικίες: 5-12 ετών
08/06 ΕΩΣ 04-08
ΚΑΙ 20-08 ΕΩΣ 08-09
ΔΕΥΤΕΡΑ-ΠΑΡΑΣΚΕΥΗ 8.00-21.00
ΣΑΒΒΑΤΟ 8.00-16.00
Κρατήστε τη θέση σας!
Τηλ: 24630 20006

Egnatia expo
14 έως 18 Ιουνίου
Parking Hotel Παντελίδης 3ο χλμ. Πτολεμαΐδας - Φλώρινας

Συμμετοχή της Περιφέρειας Δυτ. Μακεδονίας στην 1η Εκδήλωση Διάδοσης Αποτελεσμάτων του έργου REGIO- MOB και ολοκλήρωση της 5ης Συνάντησης του Δικτύου Εμπλεκόμενων Μερών στην Κοζάνη

Δημοσιεύτηκε απο: e-ptolemeos team σε Τοπική Επικαιρότητα 29/03/2018 | 14:23

Η 5η Συνάντηση του Δικτύου Εμπλεκομένων Μερών της Περιφέρειας Δυτικής

Μαγειρεύοντας ΜΕ ΤΗΝ ΑΡΕΤΗ
Ο Επίκαιρος καταγράφει...

"Με εφόδια τις γνώσεις που απέκτησα, νιώθω έτοιμη να ξεκινήσ μια νέα διαδρομή

le Ro
CAFE - WINE - KITCHEN
ΤΗΛ.ΚΡΑΤΗΣΕΩΝ : 2461

Μακεδονίας για το έργο REGIO-MOB πραγματοποιήθηκε στις 28 Μαρτίου 2018 στην αίθουσα «Μέγας Αλέξανδρος» στον 2ο όροφο του κτιρίου της Περιφέρειας Δυτικής Μακεδονίας (περιοχή ΖΕΠ, Κοζάνη). Η Περιφέρεια Δυτικής Μακεδονίας υποδέχθηκε τους εκπροσώπους από τους σημαντικότερους φορείς της Περιφέρειας, όπως το ΤΕΙ Δυτικής Μακεδονίας, το Πανεπιστήμιο Δυτικής Μακεδονίας, τη ΔΕΗ Α.Ε., την Περιφερειακή Ομοσπονδία ΑμεΑ Δυτικής Μακεδονίας και την Ειδική Υπηρεσία Διαχείρισης του Επιχειρησιακού Προγράμματος Περιφέρειας Δυτικής Μακεδονίας (ΕΥΔΕΠ/ΠΔΜ).

Η συνάντηση ξεκίνησε με μία σύντομη παρουσίαση της προόδου υλοποίησης του έργου REGIO-MOB και συνεχίστηκε με την παρουσίαση των αποτελεσμάτων της 1ης Εκδήλωσης Διάδοσης Αποτελεσμάτων που έλαβε χώρα στο Εδιμβούργο στις 22 και 23 Μαρτίου 2018, κατά τη διάρκεια της οποίας εκπρόσωποι των χωρών της Ευρωπαϊκής Ένωσης που συμμετέχουν στο έργο παρουσίασαν τους στόχους και τις επιδιώξεις τους σχετικά με τη βιώσιμη κινητικότητα. Στο πλαίσιο της εκδήλωσης παρουσιάστηκαν τα Σχέδια Δράσης των εταίρων καθώς και η συνολική πρόοδος του έργου από τον επικεφαλής εταίρο.

Κατά τη διάρκεια της εκδήλωσης η Περιφέρεια Δυτικής Μακεδονίας είχε την ευκαιρία να παρουσιάσει το Περιφερειακό Σχέδιο Κινητικότητας (Σχέδιο Δράσης) στο οποίο περιλαμβάνονται καλές πρακτικές βιώσιμης κινητικότητας άλλων ευρωπαϊκών χωρών. Τις παρουσιάσεις εκ μέρους της Περιφέρειας Δυτικής Μακεδονίας πραγματοποίησαν οι εκπρόσωποι του ΤΕΙ Δυτικής Μακεδονίας και της Περιφερειακής Ομοσπονδίας ΑμεΑ Δυτικής Μακεδονίας. Ιδιαίτερη έμφαση δόθηκε στις απαιτούμενες ενέργειες που αφορούν στην προσβασιμότητα των ΑμεΑ, μέσω χαρακτηριστικών παραδειγμάτων ηλεκτρονικών εφαρμογών.

Στην 5η Συνάντηση του Δικτύου Εμπλεκομένων Μερών στην Κοζάνη έγινε η παρουσίαση του Περιφερειακού Σχεδίου Κινητικότητας (Σχεδίου Δράσης) της Περιφέρειας Δυτικής Μακεδονίας, όπου και εξετάστηκαν οι προς υιοθέτηση βέλτιστες πρακτικές υψηλής προτεραιότητας και συγκεκριμένα δράσεις που αφορούν στις Δημόσιες Συγκοινωνίες (Park and Ride, πιθανότητα επιδότησης εισιτηρίων ΜΜΜ σε ευπαθείς πληθυσμιακές ομάδες, εξυπηρέτηση περιοχών με χαμηλή ζήτηση μετακινήσεων) και στη δημιουργία Παρατηρητηρίου Κινητικότητας στην Περιφέρεια Δυτικής Μακεδονίας.

Κατά τη διάρκεια της συζήτησης στρογγυλής τραπέζης που ακολούθησε, οι παρευρισκόμενοι συμμετείχαν ενεργά διατυπώνοντας ενδιαφέρουσες απόψεις σχετικά με την αναγκαιότητα της χρήσης των ΜΜΜ από όλους τους πολίτες με σκοπό την εξυπηρέτηση των αναγκών τους και την εκπλήρωση του οράματος της Περιφέρειας Δυτικής Μακεδονίας στο πλαίσιο της στρατηγικής της στον τομέα των μετακινήσεων σε περιφερειακό και αστικό επίπεδο.

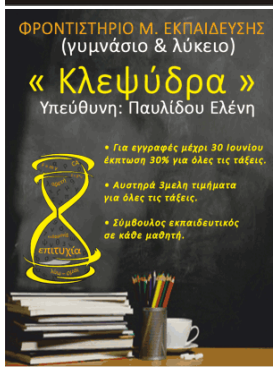

ΔΗΜΟΦΙΛΈΣΤΕΡΑ

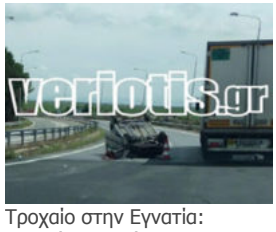

Τροχαίο στην Εγνατία: Αυτοκίνητο τούμπαρε στην μέση του δρόμου (Φωτογραφίες)...

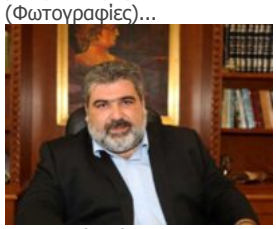

Αποχωρεί από τους ΑΝΕΛ ο αντιπεριφερειάρχης Κοζάνης Π. Πλακεντάς αν σήμερα το κόμμα καταψηφίσει την...

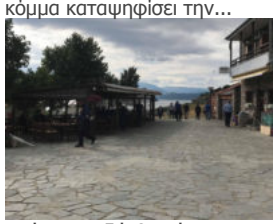

Πρέσπες: Εδώ θα πέσουν οι υπογραφές για το Σκοπιανό –

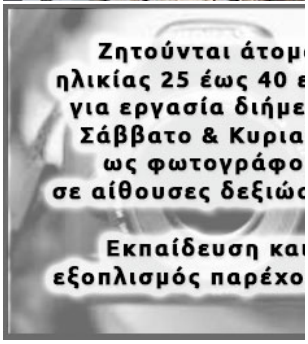

* Το έργο REGIO-MOB χρηματοδοτείται από το Ευρωπαϊκό Πρόγραμμα Interreg Europe και στόχος του είναι να εξασφαλίσει την προώθηση της βιώσιμης κινητικότητας στις ευρωπαϊκές περιφέρειες που συμμετέχουν, επηρεάζοντας τα σχετικά μέσα και εργαλεία.

Για περισσότερες πληροφορίες, επισκεφθείτε τον ιστότοπο: **www.interregeurope.eu/regio-mob/**

Για περισσότερες πληροφορίες, επικοινωνήστε:

Διεύθυνση Αναπτυξιακού Προγραμματισμού Περιφέρειας Δυτικής Μακεδονίας, Τμήμα Σχεδιασμού Περιφερειακής Πολιτικής, τηλ. 2461052726, email: p.christopoulou@pdm.gov.gr

Οι ετοιμασίες (ΒΙΝΤΕΟ & ΦΩΤΟ)...

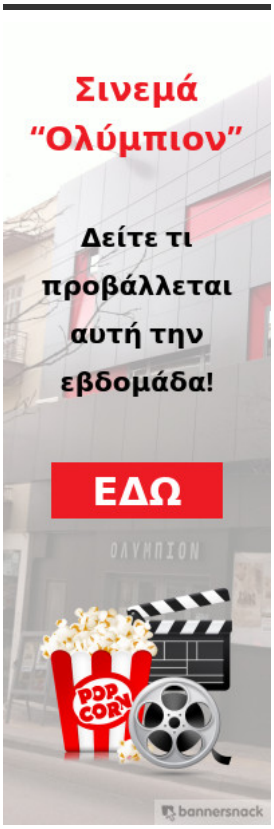

ΜΕΛΟΣ ΤΟΥ media

REGIO-MOB
Interreg Europe
European Union
European Regional
Development Fund

Με ετικέτα: ΈΡΓΟ REGIO-MOB | ΠΕΡΙΦΈΡΕΙΑ ΔΥΤΙΚΉΣ ΜΑΚΕΔΟΝΊΑΣ

Στείλε μας Φωτογραφίες, Μηνύματα και Καταγγελίες στο ptolemeos@e-ptolemeos.gr

ΣΥΝΤΆΚΤΗΣ: E-PTOLEMEOS TEAM

ΠΕΡΙΣΣΟΤΕΡΑ ΣΤΟ ΔΙΑΔΙΚΤΥΟ

Το «Σύνδρομο Μπάρμπι» απασχολεί ψυχιάτρους και πλαστικούς χειρουργούς

Ερωτικές προβλέψεις καλοκαιριού από την Άση Μπήλιου

Ήρθε ξανά ο καιρός των πολυμαθών;

Σήμερα οδηγείται στον εισαγγελέα ο Αρτέμης Σώρρας

Σήμερα στις Πρέσπες η υπογραφή της συμφωνίας για την ονομασία της ΠΓΔΜ (φωτο)

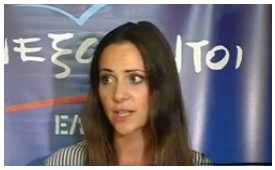

Αποχωρεί από τους ΑΝΕΛ η Μανταλένα Παπαδοπούλου

προωθείται από ContentExchange

ΣΧΕΤΙΚΈΣ ΕΙΔΉΣΕΙΣ....

Πρωτοφανής έκρηξη Δακή

Κατά πλειοψηφία πέρασε στο

Θυελλώδης συνεδρίαση Π.Σ.

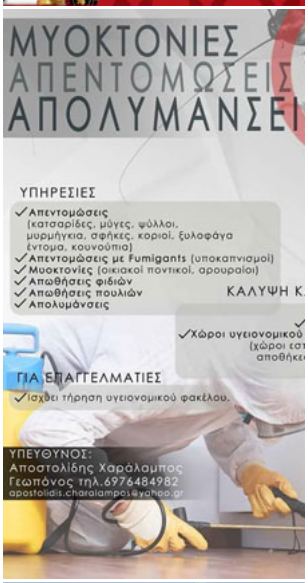

κατά του δικηγόρου-τρολ της Περιφέρειας Π. Καλατζή που υβρίζει στο Facebook όσους

16/06/2018 | 16:34

Σύρεται σε συνεδρίαση το Περιφερειακό Συμβούλιο για το Σκοπιανό – Ο Επίκαιρος καταγράφει

14/06/2018 | 12:03

Μ. Δεληκώστας: «Όλα έτοιμα για την 10η ΕΓΝΑΤΙΑ ΕΧΡΟ – 52 και πλέον οι εκθέτες που θα δώσουν το "παρών"» – Την Πέμπτη στις 19:00 η τελετή των εγκαινίων

12/06/2018 | 19:00

Π.Σ. το ψήφισμα για τη συμφωνία για τα Σκόπια – Υπέκυψε ο Περιφερειάρχης

Στον απόηχο… των ηχηρών απουσιών!!! – Γράφει «Ο μπέμπης»

13/06/2018 | 09:15

Σχόλιο του πρώην περιφερειακού συμβούλου Νεοκλή Θεοδουλίδη στο FB με αφορμή το συλλαλητήριο στην Πτολεμαΐδα: «Ποια είναι η ΕΠΙΣΗΜΗ θέση της Περιφέρειας για τα συλλαλητήρια;»

05/06/2018 | 20:40

για Μακεδονικό: «Εθνική ήττα» στη συμφωνία βλέπει η αντιπολίτευση – Για θετικά

13ος Πανελλήνιος ποδηλατικός γύρος λίμνης Πολυφύτου, την Κυριακή 24/6

12/06/2018 | 22:17

Δ/νση Αγροτικής Οικονομίας της Περιφέρειας Δ. Μακεδονίας: Τροποποίηση της πρόσκλησης για την υποβολή των αιτήσεων στις δράσεις 4.1.1 και 4.1.3 «Σχέδια Βελτίωσης» του ΠΑΑ 2014 – 2020

05/06/2018 | 13:05

ΔΕΛΗΚΩΣΤΑ
ΑΝΤΑΛΛΑΚΤΙΚΑ ΕΥΡΩΠΑΪΚΩΝ
ΚΑΙ ΙΑΠΩΝΙΚΩΝ ΑΥΤΟΚΙΝΗΤΩ
LIQUI MOLY
Δεληκώστας Μιχάλης
Κιν. 6944 866288
Δεληκώστας Ιορδάνης
Κιν. 6984 256610
Τηλ. 2463029277,2463
Fax 2463029351
Email:delicost@freemail

ΜΑΝΟΥ Ι. ΔΗΜ
ΜΑΙΕΥΤΗΡΑΣ
ΧΕΙΡΟΥΡΓΟΣ ΓΥΝΑΙΚ
ΠΤΥΧΙΟΥΧΟΣ ΠΑΝΕΠΙΣΤΗΜΙΟΥ ΑΘ
ΕΙΔΙΚΕΥΘΕΙΣΑ ΣΤΗΝ ΠΑΝΕΠΙΣΤΗΜΙΑΚΗ ΚΛΙΝ
Πάροδος 25ης Μαρτίου 10 & Νοσοκομείου Γωνί
Τηλ: 2463028873 Κιν: 697694695
Website: www.gynaikologos-man

el BARRI
Coffee & Cocktail Speciali

ΟΙΚΟΔΟΜΙΚΕΣ
ΕΠΙΧΕΙΡΗΣΕΙΣ
ΙΣΑΑΚ ΝΙΚ.ΛΑΖΑΡΙΔΗΣ
ΠΩΛΟΥΝΤΑΙ ΚΑΙΝΟΥΡΓΙΑ
■ ΔΙΑΜΕΡΙΣΜΑΤΑ
■ ΓΚΑΡΑΖ
■ ΜΑΓΑΖΙΑ
Εκμεταλευτείτε τη
και επενδύστε με σ
Παναγή Τσαλδάρη 6 ,Πτολεμαΐδα
τηλ: 2463024265 / κιν: 6976991576

ΜΕΛΩΔΙΑ 102,4
ΝΟ.1 ΣΤΙΣ ΕΠΙΤΥΧΙΕΣ
ΤΟ Νο1 ΡΑΔΙΟΦΩΝΟ ΤΟΥ ΝΟΜΟΥ

Αποτελέσματα

ΚΑΤΗΓΟΡΙΕΣ

- Τοπική Επικαιρότητα
- Ρεπορτάζ
- Αστυνομικό Δελτίο
- Αθλητικά
- Παραπολιτικά
- Ελλάδα
- Οικονομία
- Καιρός
- Εκδηλώσεις
- Άρζεντα Προσλήψεων

ΣΤΗΛΕΣ

- Για να θυμούνται οι παλιοί και να μαθαίνουν οι νέοι
- Ιστορίες Μαγειρικής
- Μαγειρεύοντας με την Αρετή
- Ερασιτεχνικώς, Ενθέως και ουχί Ιδιωτικώς
- Θεωρητικά ..στην Πράξη!
- Ιστρικά
- Καφέ Ρωμανία
- Μνημεία της Εορδαίας
- Μουσικές Επιλογές

ΑΘΛΗΤΙΚΑ

- Προγνωστικά Στοιχήματος
- Βαθμολογίες
- Μπάσκετ
- Ποδόσφαιρο
- Σπίβος
- Τένις
- Βόλεϊ
- Χάντμπολ
- Αθλητικός Κορμός

ΠΛΟΗΓΗΣΗ

- Προφίλ
- Διαφήμιση
- Ptolemaida Delivery Guide
- Όροι Χρήσης
- Θέσεις εργασίας
- Πρακτική άσκηση ΑΕΙ/ΤΕΙ/ΟΑ
- Επικοινωνία
- Δείτε Google Analytics

ΕΙΔΗΣΕΙΣ ΑΝΑ ΠΕΡΙΟΧΗ

- Αμύνταιο
- Γρεβενά
- Καστοριά
- Κοζάνη
- Πτολεμαΐδα
- Φλώρινα

ΣΥΝΔΕΘΕΙΤΕ ΜΑΖΙ ΜΑΣ

ΘΕΣΕΙΣ ΕΡΓΑΣΙΑΣ

ΠΙΣΤΟΠΟΙΗΣΕΙΣ

LYONESS NETWORK MEMBER

POUGARIDISMEDIA.GR

© Copyright 2012-2018 Pougaridis Media