LINDANET Boletín 5

Enero 2022

LINDANET V Taller Temático Interregional

V Taller Temático Interregional del proyecto LINDANET, proyecto Interreg Europa, dedicado a la presentación de Planes de Acción.

El V Taller Interregional del proyecto LINDANET, inicialmente previsto para celebrarse en la región de Galicia (España) bajo el liderazgo de la Xunta de Galicia - Dirección General de Calidad Ambiental y Cambio Climático, tuvo lugar, debido a la situación de pandemia de COVID-19, bajo un formato virtual los días 23 y 24 de noviembre de 2021, centrado en la presentación de los Planes de Acción.

La primera sesión (23 de noviembre) se dedicó a la explicación de la situación del problema del lindano en la región de Galicia, así como a revisar el progreso de los estudios conjuntos que se están desarrollando dentro del proyecto LINDANET.

Haga Click aquí para obtener información más detallada.

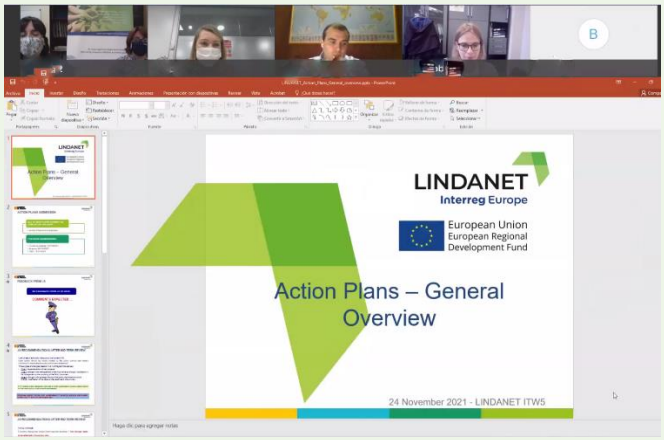

¿QUIERES SABER MÁS SOBRE EL PROYECTO?

VISITA NUESTRO SITIO WEB!
www.interregeurope.eu/lindanet

LINDANET Reuniones con los agentes interesados

Se organizaron tres reuniones con los agentes interesados durante el quinto semestre.

Región SAJONIA-ANHALT (Alemania)

IV reunión de los agentes interesados en Sajonia-Anhalt (Alemania)

La cuarta reunión de los agentes interesados se dedicó a la visita del macro-emplazamiento de Bitterfeld y sus alrededores. Un autobús esperó allí a los participantes, para llevarlos a los lugares pertinentes a lo largo del día. Durante las 2 primeras horas, el autobús también se utilizó para realizar una visita guiada en la que se presentaron los lugares de producción y deposición, así como la historia general del macro-emplazamiento. Más información…

Región de Silesia (Polonia). Se presentaron dos reuniones a los agentes interesados

La primera, el 22 de octubre de 2021, se llevó a cabo el IV taller temático regional como parte del proyecto LINDANET. Durante el taller se realizó una visita física al sitio. El problema de la contaminación por HCH en Jaworzno se mostró en el lugar. Se visitaron las áreas contaminadas de los alrededores de la planta química Organika-Azot S.A, en el valle del arroyo Wąwolnica, que se conecta con el río Przemsza, y éste a su vez con el río Vístula que desemboca en el Mar Báltico. Más información

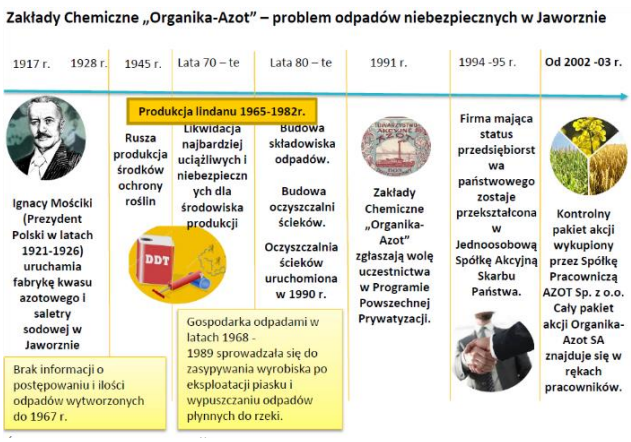

La segunda reunión con los agentes interesados durante este semestre fue en la región de Silesia el 7 de diciembre de 2021. Se llevó a cabo el V taller temático regional como parte del proyecto LINDANET. El objetivo principal fue discutir la coordinación de las actividades administrativas en el campo de la contaminación por lindano. La producción de lindano en Jaworzno se había realizado predominantemente desde 1965 hasta 1982 Más información

Otros eventos relacionados

Taller de clausura HCH en la UE

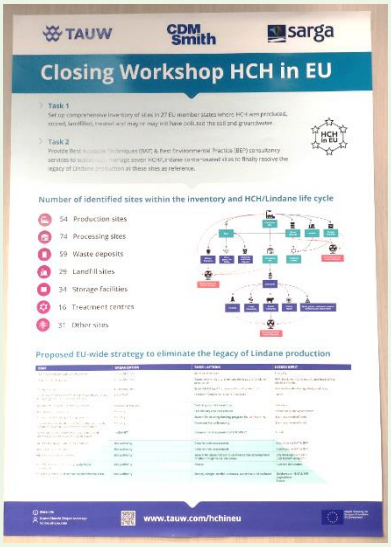

El taller de clausura presentó los resultados del "Proyecto piloto para evaluar y abordar la presencia de lindano y HCH en la UE" (proyecto HCH en la UE). El proyecto fue desarrollado por el consorcio formado por TAUW (consultor principal) con sede en Países Bajos, CDM Smith Europe GmbH con sede en Alemania y la Sociedad Aragonesa de Gestión Agroambiental (SARGA) con sede en España, por encargo de la Comisión Europea. El Parlamento Europeo solicitó a la Comisión Europea que iniciara el proyecto HCH en la UE.

Los dos objetivos de este proyecto eran:

- Obtener una vision general del legado de la producción de lindano y HCH técnico en Europa.
- Ayudar a las autoridades a gestionar de forma sostenible 7 sitios contaminados con HCH.

Después del taller abierto del 16 de noviembre (de mañana), el consorcio de HCH en la UE organizó un taller de los agentes interesados el 16 de noviembre (tarde) y el 17 de noviembre (todo el día), en el que se desarrollaron los pasos siguientes para cumplir los objetivos:

Resumen general de los sitios donde se manejó HCH y/o lindano. El consorcio movilizó su red europea para identificar los lugares donde se manipuló HCH y lindano. El inventario implicó recopilar información sobre el uso de pesticidas en los 27 países de la UE. Se contactó con gobiernos, empresas y ONG para recopilar información relevante sobre estos lugares. Esto dio como resultado una lista de 299 sitios y proporcionó una idea de los muchos usos, más de lo que se pensaba inicialmente, del HCH y el lindano. El inventario se incorporó a un modelo de información geográfica (GIM) hecho a medida, que identifica los sitios que se sabe que han manejado HCH y, por lo tanto, pueden haber sido infectados. Para cada estado miembro de la UE, se preparó un informe con una lista específica del país con dichos sitios. [Más información…]

Interreg Europe en Aragon: Lindanet & CECI

La Dirección General de Cambio Climático y Educación Ambiental del Gobierno de Aragón, presentará al personal del Departamento de Agricultura, Ganadería y Medio Ambiente los dos proyectos Interreg Europe, en los que participa junto con otros socios de la Unión Europea. Estos proyectos son:

Proyecto CECI "Implicación ciudadana en la implementación de la economía circular"

https://www.interregeurope.eu/ceci/https://www.interregeurope.eu/ceci/

Proyecto Lindanet (Red europea de regiones afectadas por residuos de lindano que trabajan juntas por un medio ambiente más verde).

https://www.interregeurope.eu/lindanet/

El objetivo de la jornada es compartir la experiencia que esa intervención aporta a Interreg Europe a través de estos dos proyectos, los logros, los beneficios y las dificultades que se han superado

[Más información…]

LINDANET en una palabra

Red europea de regiones afectadas por residuos de lindano que trabajan juntas por un medio ambiente más verde

LINDANET es un proyecto ambicioso que tiene como objetivo unir esfuerzos entre las regiones europeas para trabajar juntas hacia la mejora de los sitios contaminados con HCH (lindano). LINDANET creará una red de regiones europeas con el objetivo de mejorar las políticas de descontaminación del contaminante orgánico persistente, lindano.

SOCIOS DEL PROYECTO

Más información sobre los socios de Lindanet aquí.

LINDANET
Interreg Europe

European Union
European Regional Development Fund

www.interregeurope.eu/lindanet/ #lindanet